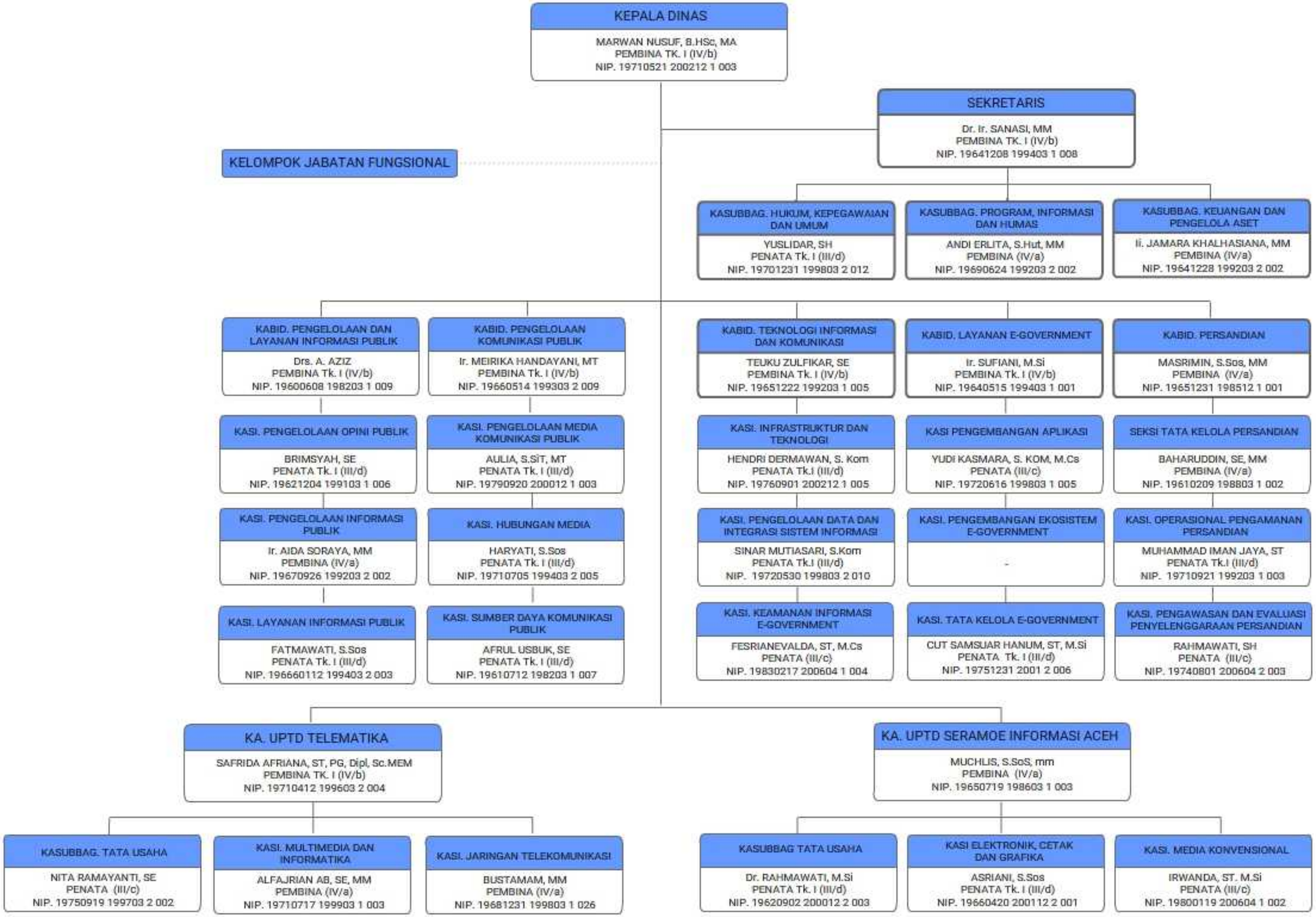
KEPALA DINAS
MARWAN NUSUF, B.HSc, MA
PEMBINA TK. I (IV/b)
NIP. 19710521 200212 1 003
SEKRETARIS
Dr. Ir. SANASI, MM
PEMBINA TK. I (IV/b)
NIP. 19641208 199403 1 008
KELOMPOK JABATAN FUNGSIONAL
KASUBBAG. HUKUM, KEPEGAWAIAN DAN UMUM
YUSLIDAR, SH
PENATA Tk. I (III/d)
NIP. 19701231 199803 2 012
KASUBBAG. PROGRAM, INFORMASI DAN HUMAS
ANDI ERLITA, S.Hut, MM
PEMBINA (IV/a)
NIP. 19690624 199203 2 002
KASUBBAG. KEUANGAN DAN PENGELOLA ASET
Ii. JAMARA KHALHASIANA, MM
PEMBINA (IV/a)
NIP. 19641228 199203 2 002
KABID. PENGELOLAAN DAN LAYANAN INFORMASI PUBLIK
Drs. A. AZIZ
PEMBINA Tk. I (IV/b)
NIP. 19600608 198203 1 009
KASI. PENGELOLAAN OPINI PUBLIK
BRIMSYAH, SE
PENATA Tk. I (III/d)
NIP. 19621204 199103 1 006
KASI. PENGELOLAAN INFORMASI PUBLIK
Ir. AIDA SORAYA, MM
PEMBINA (IV/a)
NIP. 19670926 199203 2 002
KASI. LAYANAN INFORMASI PUBLIK
FATMAWATI, S.Sos
PENATA Tk. I (III/d)
NIP. 196660112 199403 2 003
KABID. PENGELOLAAN KOMUNIKASI PUBLIK
Ir. MEIRIKA HANDAYANI, MT
PEMBINA Tk. I (IV/b)
NIP. 19660514 199303 2 009
KASI. PENGELOLAAN MEDIA KOMUNIKASI PUBLIK
AULIA, S.SiT, MT
PENATA Tk. I (III/d)
NIP. 19790920 200012 1 003
KASI. HUBUNGAN MEDIA
HARYATI, S.Sos
PENATA Tk. I (III/d)
NIP. 19710705 199403 2 005
KASI. SUMBER DAYA KOMUNIKASI PUBLIK
AFRUL USBUK, SE
PENATA Tk. I (III/d)
NIP. 19610712 198203 1 007
KABID. TEKNOLOGI INFORMASI DAN KOMUNIKASI
TEUKU ZULFIKAR, SE
PEMBINA Tk. I (IV/b)
NIP. 19651222 199203 1 005
KASI. INFRASTRUKTUR DAN TEKNOLOGI
HENDRI DERMAWAN, S. Kom
PENATA Tk.I (III/d)
NIP. 19760901 200212 1 005
KASI. PENGELOLAAN DATA DAN INTEGRASI SISTEM INFORMASI
SINAR MUTIASARI, S.Kom
PENATA Tk.I (III/d)
NIP. 19720530 199803 2 010
KASI. KEAMANAN INFORMASI E-GOVERNMENT
FESRIANEVALDA, ST, M.Cs
PENATA (III/c)
NIP. 19830217 200604 1 004
KABID. LAYANAN E-GOVERNMENT
Ir. SUFIANI, M.Si
PEMBINA Tk. I (IV/b)
NIP. 19640515 199403 1 001
KASI PENGEMBANGAN APLIKASI
YUDI KASMARA, S. KOM, M.Cs
PENATA (III/c)
NIP. 19720616 199803 1 005
KASI. PENGEMBANGAN EKOSISTEM E-GOVERNMENT
-
KASI. TATA KELOLA E-GOVERNMENT
CUT SAMSUAR HANUM, ST, M.Si
PENATA Tk. I (III/d)
NIP. 19751231 2001 2 006
KABID. PERSANDIAN
MASRIMIN, S.Sos, MM
PEMBINA (IV/a)
NIP. 19651231 198512 1 001
SEKSI TATA KELOLA PERSANDIAN
BAHARUDDIN, SE, MM
PEMBINA (IV/a)
NIP. 19610209 198803 1 002
KASI. OPERASIONAL PENGAMANAN PERSANDIAN
MUHAMMAD IMAN JAYA, ST
PENATA Tk.I (III/d)
NIP. 19710921 199203 1 003
KASI. PENGAWASAN DAN EVALUASI PENYELENGGARAAN PERSANDIAN
RAHMAWATI, SH
PENATA (III/c)
NIP. 19740801 200604 2 003
KA. UPTD TELEMATIKA
SAFRIDA AFRIANA, ST, PG, Dipl, Sc.MEM
PEMBINA TK. I (IV/b)
NIP. 19710412 199603 2 004
KASUBBAG. TATA USAHA
NITA RAMAYANTI, SE
PENATA (III/c)
NIP. 19750919 199703 2 002
KASI. MULTIMEDIA DAN INFORMATIKA
ALFAJRIAN AB, SE, MM
PEMBINA (IV/a)
NIP. 19710717 199903 1 003
KASI. JARINGAN TELEKOMUNIKASI
BUSTAMAM, MM
PEMBINA (IV/a)
NIP. 19681231 199803 1 026
KA. UPTD SERAMOE INFORMASI ACEH
MUCHLIS, S.SoS, mm
PEMBINA (IV/a)
NIP. 19650719 198603 1 003
KASUBBAG TATA USAHA
Dr. RAHMAWATI, M.Si
PENATA Tk. I (III/d)
NIP. 19620902 200012 2 003
KASI ELEKTRONIK, CETAK DAN GRAFIKA
ASRIANI, S.Sos
PENATA Tk. I (III/d)
NIP. 19660420 200112 2 001
KASI. MEDIA KONVENSIONAL
IRWANDA, ST. M.Si
PENATA (III/c)
NIP. 19800119 200604 1 002